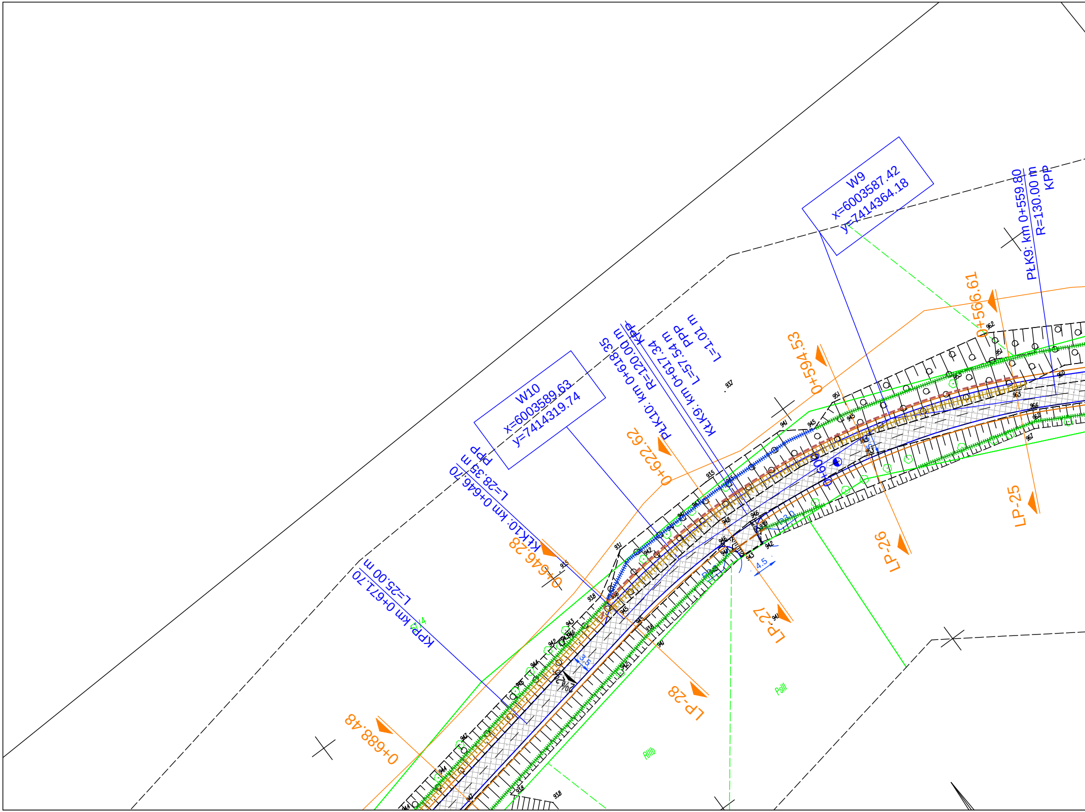
W9
x=6003587.42
y=7414364.18
PŁK9: km 0+559.80
R=130.00 m
KPP
0+566.61
LP-25
0+594.53
LP-26
0+600
KŁK9: km 0+617.34
L=57.54 m
PPP
L=1.01 m
PŁK10: km 0+618.35
R=120.00 m
KPP
0+622.62
LP-27
W10
x=6003589.63
y=7414319.74
KŁK10: km 0+646.70
L=28.35 m
PPP
0+646.28
LP-28
KPP: km 0+671.70
L=25.00 m
0+688.48
4.5
3.5
2%
PsIII
RIIIb

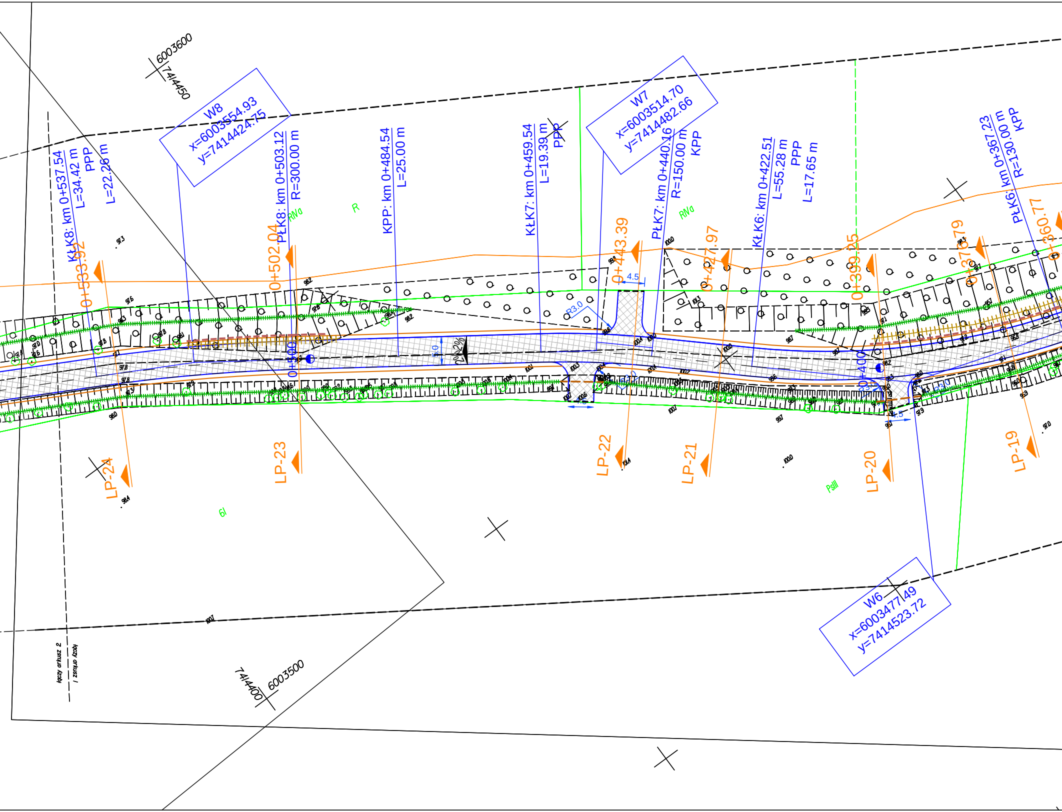
6003600
7414450
W8
x=6003554.93
y=7414424.75
KŁK8: km 0+537.54
L=34.42 m
PPP
L=22.26 m
PŁK8: km 0+503.12
R=300.00 m
KPP: km 0+484.54
L=25.00 m
KŁK7: km 0+459.54
L=19.39 m
PPP
W7
x=6003514.70
y=7414482.66
PŁK7: km 0+440.16
R=150.00 m
KPP
KŁK6: km 0+422.51
L=55.28 m
PPP
L=17.65 m
PŁK6: km 0+367.23
R=130.00 m
KPP
RIVa
R
RIVa
0+533.92
0+502.04
0+443.39
0+427.97
0+399.25
0+378.79
0+360.77
0+500
0+400
4.5
R3.0
5.0
2%
2%
LP-24
LP-23
LP-22
LP-21
LP-20
LP-19
Bi
PsIII
W6
x=6003477.49
y=7414523.72
7414400
6003500
kopy arkusz 2
z arkusza 1

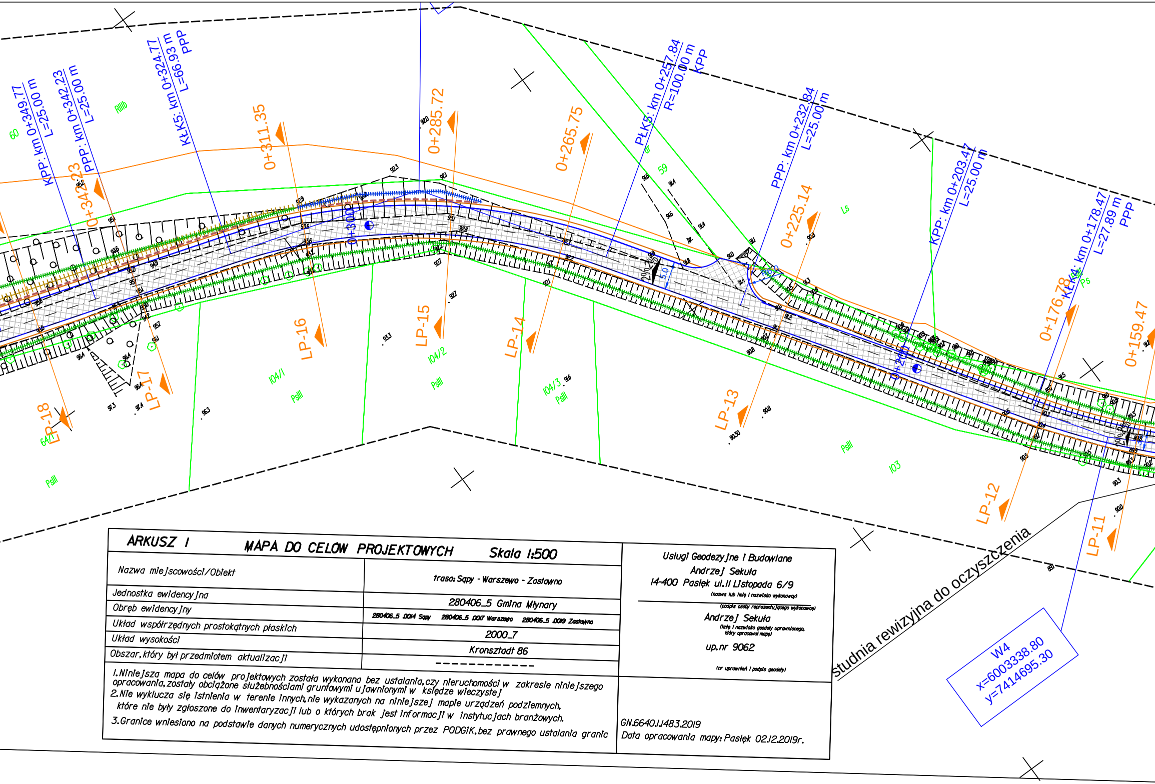
KPP: km 0+349.77
L=25.00 m
PPP: km 0+342.23
L=25.00 m
KŁK5: km 0+324.77
L=66.93 m
PPP
0+342.23
0+311.35
0+300
0+285.72
0+265.75
PŁK5: km 0+257.84
R=100.00 m
KPP
PPP: km 0+232.84
L=25.00 m
0+225.14
KPP: km 0+203.47
L=25.00 m
0+200
0+176.78
KŁK4: km 0+178.47
L=27.89 m
PPP
0+159.47
LP-18
LP-17
LP-16
LP-15
LP-14
LP-13
LP-12
LP-11
RIIIb
60
59
dr
Ls
Ps
104/1
104/2
104/3
103
64/2
PsIII
5.0
studnia rewizyjna do oczyszczenia
W4
x=6003338.80
y=7414695.30

ARKUSZ 1 **MAPA DO CELÓW PROJEKTOWYCH** **Skala 1:500**

Nazwa miejscowości/Obiekt	trasa: Sąpy - Warszewo - Zastawno
Jednostka ewidencyjna	280406_5 Gmina Młynary
Obręb ewidencyjny	280406_5 .0014 Sąpy 280406_5 .0017 Warszewo 280406_5 .0019 Zastawno
Układ współrzędnych prostokątnych płaskich	2000_7
Układ wysokości	Kronsztadt 86
Obszar, który był przedmiotem aktualizacji	-------------

1.Niniejsza mapa do celów projektowych została wykonana bez ustalania, czy nieruchomości w zakresie niniejszego opracowania, zostały obciążone służebnościami gruntowymi ujawnionymi w księdze wieczystej

2.Nie wyklucza się istnienia w terenie innych, nie wykazanych na niniejszej mapie urządzeń podziemnych, które nie były zgłoszone do inwentaryzacji lub o których brak jest informacji w instytucjach branżowych.

3.Granice wniesiono na podstawie danych numerycznych udostępnionych przez PODGIK, bez prawnego ustalania granic

Usługi Geodezyjne i Budowlane
Andrzej Sekuła
14-400 Pasłęk ul.11 Listopada 6/9
(nazwa lub imię i nazwisko wykonawcy)

(podpis osoby reprezentującego wykonawcę)

Andrzej Sekuła
(imię i nazwisko geodety uprawnionego, który opracował mapę)

up.nr 9062

(nr uprawnień i podpis geodety)

GN.6640.1.1483.2019
Data opracowania mapy: Pasłęk 02.12.2019r.

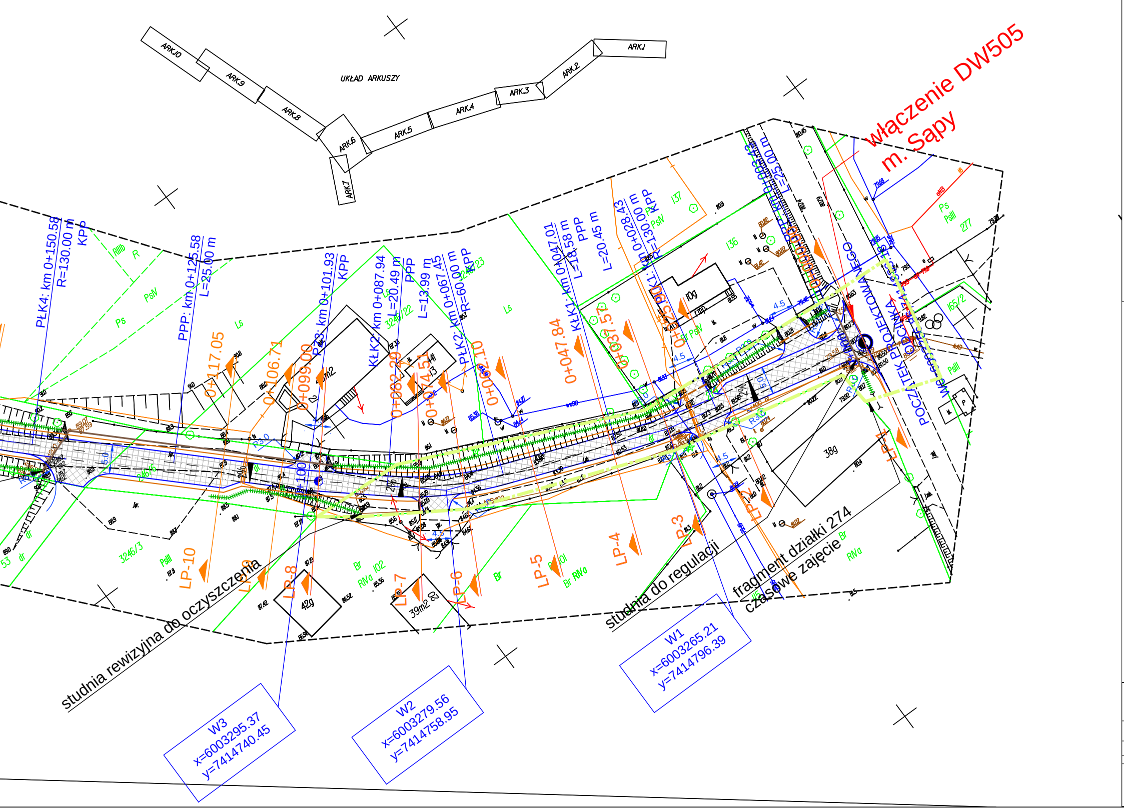
UKŁAD ARKUSZY
ARK.10
ARK.9
ARK.8
ARK.7
ARK.6
ARK.5
ARK.4
ARK.3
ARK.2
ARK.1
włączenie DW505
m. Sąpy
PŁK4: km 0+150.58
R=130.00 m
KPP
PPP: km 0+125.58
L=25.00 m
PŁK3: km 0+101.93
KPP
KŁK2: km 0+087.94
L=20.49 m
PPP
L=13.99 m
PŁK2: km 0+067.45
R=60.00 m
KPP
KŁK1: km 0+047.01
L=18.58 m
PPP
L=20.45 m
PŁK1: km 0+028.43
R=130.00 m
KPP
PPP: km 0+003.43
L=25.00 m
POCZĄTEK PROJEKTOWANEGO ODCINKA
0+117.05
0+106.71
0+099.09
0+082.39
0+074.51
0+062.10
0+047.84
0+037.57
0+015.00
LP-1
LP-2
LP-3
LP-4
LP-5
LP-6
LP-7
LP-8
LP-9
LP-10
studnia rewizyjna do oczyszczenia
studnia do regulacji
fragment działki 274
czasowe zajęcie
W1
x=6003265.21
y=7414796.39
W2
x=6003279.56
y=7414758.95
W3
x=6003295.37
y=7414740.45
3246/3
3246/22
165/2
277
136
137
102
101
10g
38g
42g
39m2
4.5
5.0

LEGENDA

OZNACZENIA SYMBOLI

🟩	Granice istniejących działek
	Linia rozgraniczająca pasa drogowego
	Oś drogi - odcinek objęty projektem
	Krawędź projektowanej nawierzchni Krawędź projektowanego pobocza
	Opornik betonowy
	Projektowana ściana prefabrykowana typu "L"
	Projektowany przepust kabli teletechnicznych
	Przepust do wymiany Przepust do oczyszczenia
	Skarpy - profilowanie Rowy przydrożne - konserwacja
	Karczowanie
	Bariera N2 W2

OZNACZENIA NAWIERZCHNI

▨	Projektowana nawierzchnia bitumiczna

Oświadczam, że treść mapy, na której wykonano niniejszy projekt jest zgodna z treścią mapy zasadniczej poświadczonej przez organ prowadzący państwowy zasób geodezyjny i kartograficzny; identyfikator ewidencyjny materiału zasobu : P.2804.2020.43 z dnia 21.01.2020"

LUDWIK MATUSIEWICZ ____________________

Projekt:
Przebudowa i rozbudowa nawierzchni dróg gminnych: Sąpy – Warszewo nr 107010N i Borzynowo – Warszewo – Zastawno nr 107004N (odc. Warszewo – Zastawno)

Tytuł opracowania: Projekt zagospodarowania terenu

Data opracowania: 07/2019
Rys. nr: 2_1_PZT
Skala: 1:500

Branża	Zespół projektowy	Imię i nazwisko	nr uprawnień	podpis
drogowa	Projektował	L. MATUSIEWICZ	21/Gd/2002	
elektryczna teletechniczna	Projektował	M. PROCIŃSKI	3879/GD/89	