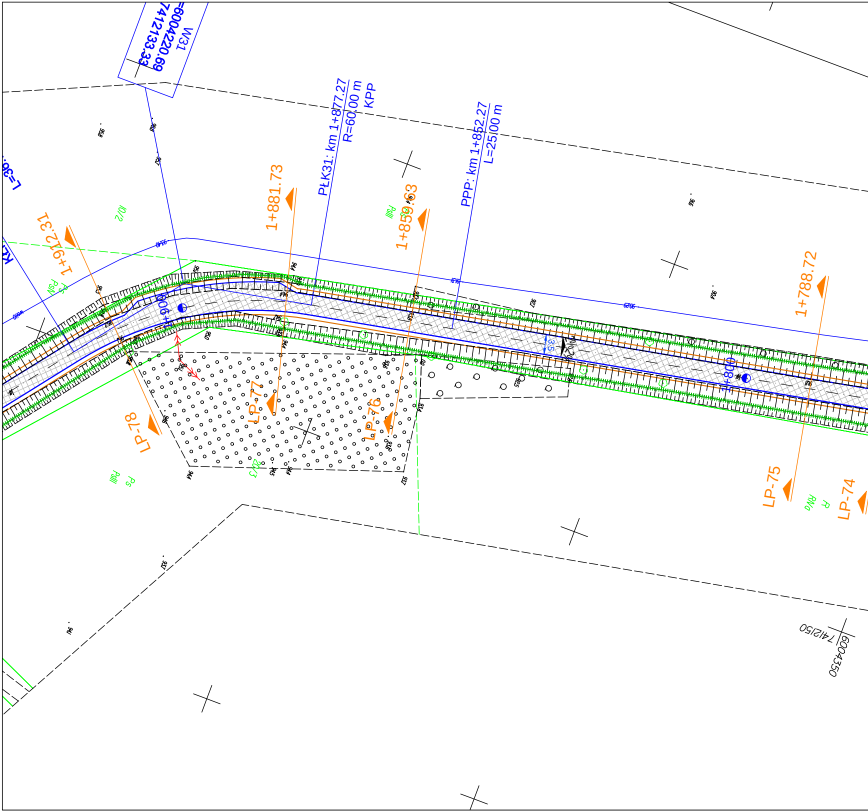
W31
=6004220.69
7412133.33
PłK31: km 1+877.27
R=60.00 m
KPP
PPP: km 1+852.27
L=25.00 m
1+912.31
1+881.73
1+859.63
1+788.72
1+900
1+800
LP-78
LP-77
LP-76
LP-75
LP-74
10/2
20/3
PsIII
PsV
Ps
RIVa
R
3:5
7412150
6004350

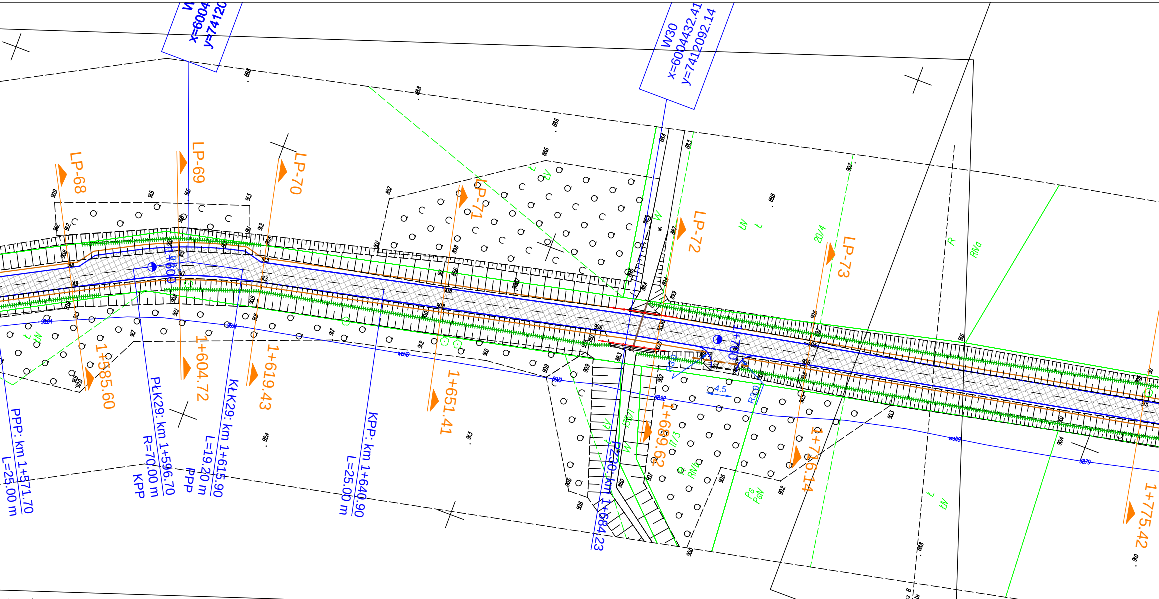
W30
x=6004432.41
y=7412092.14
LP-68
LP-69
LP-70
LP-71
LP-72
LP-73
1+585.60
1+604.72
1+619.43
1+651.41
1+699.62
1+716.14
1+775.42
PPP: km 1+571.70
L=25.00 m
PłK29: km 1+596.70
R=70.00 m
KPP
KłK29: km 1+615.90
L=19.20 m
PPP
KPP: km 1+640.90
L=25.00 m
PZ30: km 1+684.23
R30
4.5
wohO
RIVa
R
ŁIV
PsIV
Ps
W
20/4
17/3
6004400
7412050
łączy arkusz 8
łączy arkusz 6

CELÓW PROJEKTOWYCH Skala 1:500

	trasa: Sąpy - Warszewo - Zastawno
	280406_5 Gmina Młynary
	280406_5 .0014 Sąpy 280406_5 .0017 Warszewo 280406_5 .0019 Zastawno
	2000_7
	Kronsztadt 86

Usługi Geodezyjne i Budowlane
Andrzej Sekuła
14-400 Pasłęk ul.11 Listopada 6/9
(nazwa lub imię i nazwisko wykonawcy)

(podpis osoby reprezentującego wykonawcę)

Andrzej Sekuła
(imię i nazwisko geodety uprawnionego, który opracował mapę)

up.nr 9062

(nr uprawnień i podpis geodety)

ała wykonana bez ustalania, czy nieruchomości w zakresie niniejszego
gruntowymi ujawnionymi w księdze wieczystej
.nie wykazanych na niniejszej mapie urządzeń podziemnych,
ub o których brak jest informacji w instytucjach branżowych.
erycznych udostępnionych przez PODGIK, bez prawnego ustalania granic

GN.6640.I.1483.2019
Data opracowania mapy: Pasłęk 02.12.2019r.

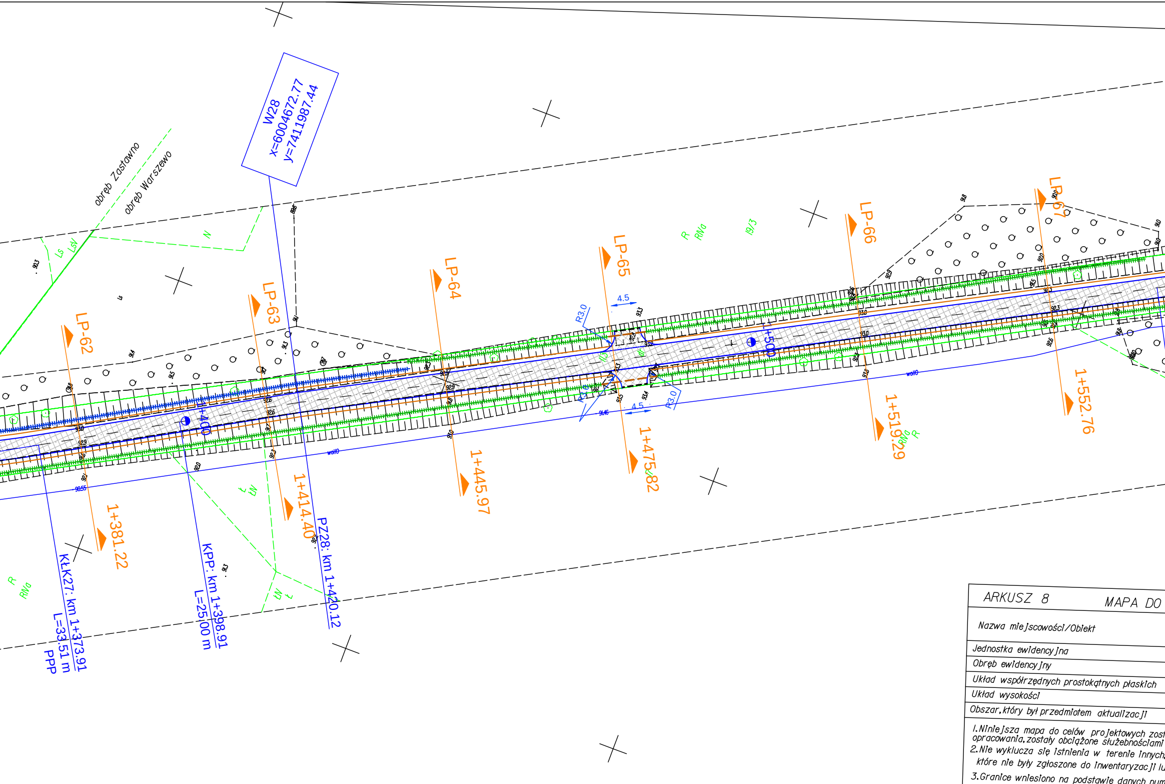
W28
x=6004672.77
y=7411987.44
obręb Zastawno
obręb Warszewo
LP-62
LP-63
LP-64
LP-65
LP-66
LP-67
1+381.22
1+414.40
1+445.97
1+475.82
1+519.29
1+552.76
1+400
1+500
PZ28: km 1+420.12
KPP: km 1+398.91
L=25.00 m
KŁK27: km 1+373.91
L=33.51 m
PPP
R3.0
4.5
N
R
RNa
LsV
Ls
ŁIV
19/3

ARKUSZ 8 MAPA DO

Nazwa miejscowości/Obiekt

Jednostka ewidencyjna

Obręb ewidencyjny

Układ współrzędnych prostokątnych płaskich

Układ wysokości

Obszar, który był przedmiotem aktualizacji

1.Niniejsza mapa do celów projektowych zost
opracowania, zostały obciążone służebnościami
2.Nie wyklucza się istnienia w terenie innych,
które nie były zgłoszone do inwentaryzacji lu
3.Granice wniesiono na podstawie danych num

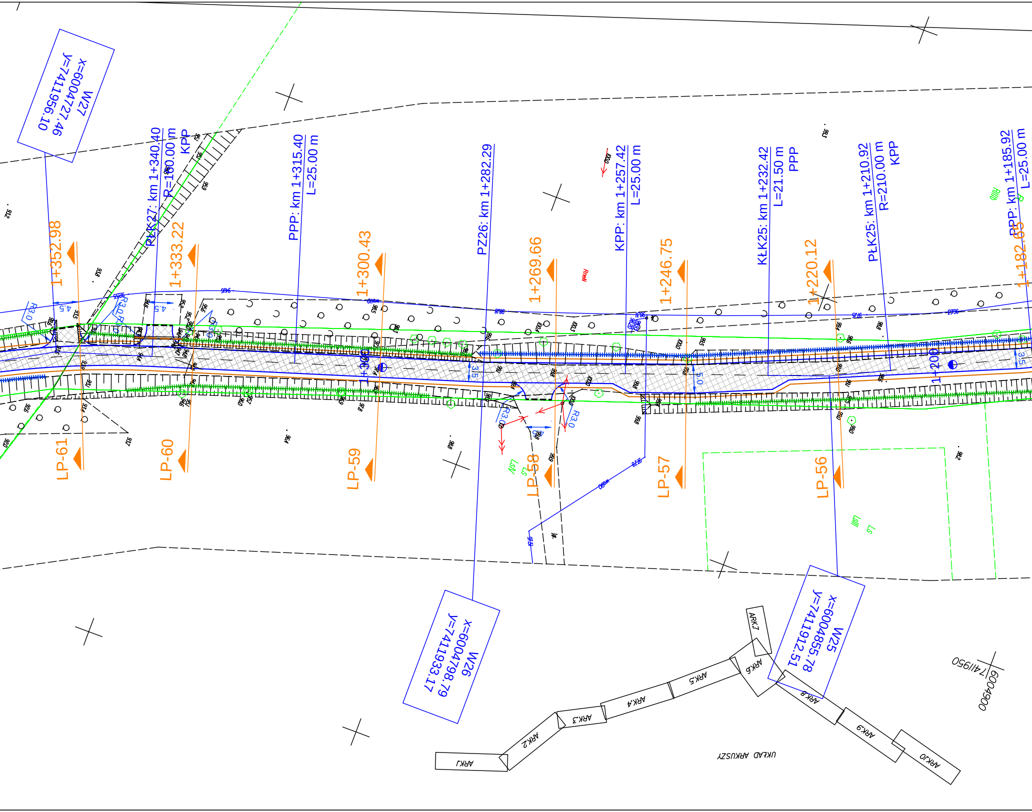
W27
x=6004727.46
y=7411956.10
PŁK27: km 1+340.40
R=160.00 m
KPP
PPP: km 1+315.40
L=25.00 m
PZ26: km 1+282.29
KPP: km 1+257.42
L=25.00 m
KŁK25: km 1+232.42
L=21.50 m
PPP
PŁK25: km 1+210.92
R=210.00 m
KPP
PPP: km 1+185.92
L=25.00 m
1+352.98
1+333.22
1+300.43
1+269.66
1+246.75
1+220.12
1+182.65
1+300
1+200
R3.0
4.5
3.5
5.0
LP-61
LP-60
LP-59
LP-58
LP-57
LP-56
W26
x=6004798.79
y=7411933.17
W25
x=6004855.78
y=7411912.51
ARK1
ARK2
ARK3
ARK4
ARK5
ARK6
ARK7
ARK8
ARK9
ARK10
UKŁAD ARKUSZY
7411950
6004900

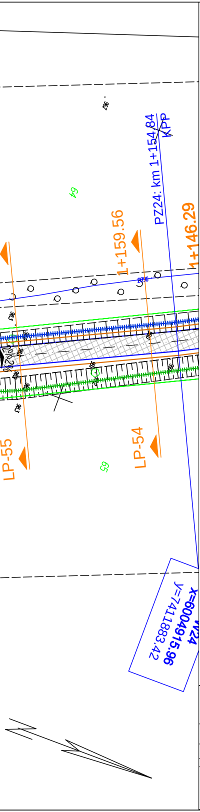
PZ24: km 1+154.84
KPP
1+159.56
1+146.29
64
65
LP-55
LP-54
W24
X=6004915.96
Y=7411883.42

LEGENDA

OZNACZENIA SYMBOLI

- Granice istniejących działek
- Linia rozgraniczająca pasa drogowego
- Oś drogi - odcinek objęty projektem
- Krawężnik betonowy 15x30
- Krawędź projektowanej nawierzchni
- Krawędź projektowanego pobocza
- Opornik betonowy
- Proj. mur oporowy betonowy/ścianka szczelna
- Ściek korytkowy prefabrykowany b=50cm
- Projektowany przepust kabli elektrycznych
- Projektowany przepust kabli teletechnicznych
- Przepust do wymiany
- Przepust do oczyszczenia
- Skarpy - profilowanie
- Rowy przydrożne - konserwacja
- Karczowanie
- Bariera N2 W2
- Bariera SP-06-istniejąca

OZNACZENIA NAWIERZCHNI

- ▨ Projektowana nawierzchnia bitumiczna

Oświadczam, że treść mapy, na której wykonano niniejszy projekt jest zgodna z treścią mapy zasadniczej poświadczonej przez organ prowadzący państwowy zasób geodezyjny i kartograficzny; identyfikator ewidencyjny materiału zasobu : P.2804.2020.43 z dnia 21.01.2020”

LUDWIK MATUSIEWICZ

Projekt:
Przebudowa i rozbudowa nawierzchni dróg gminnych: Sapy – Warszewo nr 107010N i Borzynowo – Warszewo – Zastawno nr 107004N (odc. Warszewo – Zastawno)

Tytuł opracowania: Projekt zagospodarowania terenu

Data opracowania: 07/2019 | Rys. nr: 2_2_II_PZT | Skala: 1:500

Branża	Zespół projektowy	Imię i nazwisko	nr uprawnień	podpis
drogowa	Projektował	L. MATUSIEWICZ	21/Gd/2002	
elektryczna teletechniczna	Projektował	M. PROCIŃSKI	3879/GD/89	