



NAZWA OBIEKTU	BUDYNEK ŚWIETLICY WIEJSKIEJ KATEGORIA OBIEKTU - I
ADRES OBIEKTU	OBRĘB NOWE MONASTERZYSKO, GMINA MŁYNARY DZIAŁKA NR 130/1
INWESTOR	GMINA MŁYNARY 14-420 MŁYNARY, UL. DWORCOWA 29
ZAKRES	ZAMIENNY PROJEKT ZAGODPODAROWANIA DZIAŁKI WRAZ Z ZAMIENNYM PROJEKTEM PRZEBUDOWY I ROZBUDOWY BUDYNKU ŚWIETLICY WIEJSKIEJ
BRANŻA	ARCHITEKTURA + KONSTRUKCJA
STADIUM	PROJEKT BUDOWLANY

Na podstawie art. 20 ust. 4 ustawy z dnia 7 lipca 1994 r. – Prawo budowlane (jednolity tekst Dz. U. z 2018 r., poz. 1202 z późniejszymi zmianami)
O Ś W I A D C Z A M Y,
że niniejszy projekt budowlany został sporządzony zgodnie z obowiązującymi przepisami oraz zasadami wiedzy technicznej.

OPRACOWANIE

PROJEKTANT

mgr Stanisław Piór
upr. bud. nr 1851/EL/93
w zakresie konstrukcyjno-budowlanym

OPRACOWANIE ARCHITEKTURA

mgr inż. arch. Piotr Nitecki
uprawnienia budowlane do projektowania
bez ograniczeń
w specjalności architektonicznej
nr ewidencyjny 1151/EL/87

OPRACOWANIE KONSTRUKCJA

PRACOWNIA PROJEKTOWA
PROJEKTOWANIE I NADZÓR BUDOWLANY
mgr inż. Waldemar Sajko
uprawniony projektant i kierownik budowy
bez ograniczeń w zakresie konstrukcyjno-budowlanym
upr. nr 849/EL/84

DATA OPRACOWANIA:

WRZESIEŃ 2018 R.

EGZ. NR

1 – Inwestor

Niniejszy projekt jest chroniony PRAWEM AUTORSKIM nie może być bez pisemnej zgody autora projektu kopiowany, powielany ani udostępniany stronom trzecim.

ZAWARTOŚĆ OPRACOWANIA

1. Oświadczenie o zgodności niniejszego opracowania z obowiązującymi przepisami oraz zasadami wiedzy technicznej str. 1
2. Decyzja o stwierdzeniu przygotowania zawodowego do pełnienia samodzielnych funkcji technicznych w budownictwie oraz zaświadczenia o członkostwie w Warmińsko-Mazurskiej Okręgowej Izbie Inżynierów Budownictwa i posiadanym wymaganym ubezpieczeniu od odpowiedzialności cywilnej str. 3-8
3. Opis techniczny do projektu zagospodarowania działki str. 11-13
4. Zamienny projekt zagospodarowania terenu działki nr 130/1 w Nowym Monasterzysku, gm. Młynary str. 14
5. Informacja o obszarze oddziaływania obiektu str. 15
6. Zamienny projekt architektoniczny (część rysunkowa) str. 16-23

STAROSTWO POWIATOWE W ELBLĄGU
Załącznik do decyzji o pozwoleniu
na budowę / rozbiórkę / roboty budowlane
znak AB. 6140.9.33.2013. CP
z dnia 13.12.2013

UP. STAROSTY

mgr inż. Matek Kowal
Maciej Kowal
Architektura i Budownictwo

Urząd Wojewódzki
w Elblągu

Elbląg, dnia 21.09.1993 r.

Nr 1851/EL/93

DECYZJA O STWIERDZENIU PRZYKŁADZANIA
ZAWODOWEGO DO PRZELENIA SAMODZIELNYCH
FUNKCJI TECHNICZNYCH W BUDOWNICTWIE
=====

Na podstawie § 5 ust.2, § 6 ust.2, § 7 i § 13 ust.1 pkt 2 roz-
porządzenia Ministra Gospodarki Terenowej i Ochrony Środowiska z
dnia 20 lutego 1975 r. w sprawie samodzielnych funkcji technicz-
nych w budownictwie / Dz.U. Nr 8, poz.46; zm: Dz.U. Nr 69, poz.
299 z dnia 8 sierpnia 1991 r./ stwierdza się, że:

Pan Stanisław Teodor PIOR - technik budowlany

urodzony dnia 08 listopada 1959 roku w Elblągu, wojew. elbląskie
posiada przygotowanie zawodowe upoważniające do wykonywania sa-
modzielnej funkcji

- KIEROWNIKA BUDOWY I ROBÓT -

w specjalności techniczno-budowlanej w zakresie konstrukcyjno-
budowlanym.

Pan Stanisław Teodor PIOR - jest upoważniony do:

1. kierowania, nadzorowania i kontrolowania budowy i robót, kiero-
wania i kontrolowania wytwarzania konstrukcyjnych elementów bu-
dowlanych oraz oceniania i badania stanu technicznego w zakre-
sie wszelkich budynków i innych budowli - o powszechnie znanych
rozwiązaniach konstrukcyjnych, z wyłączeniem linii, węzłów, sta-
cji kolejowych, dróg i nawierzchni lotniskowych oraz mostów,
budowli hydrotechnicznych i wodnomelioracyjnych,
2. sporządzania projektów w zakresie rozwiązań architektonicznych
budynków inwentarskich i gospodarczych, adaptacji projektów
powtarzalnych innych budynków oraz sporządzania planów zagospo-
darowania działki związanych z realizacją tych budynków.



Urząd Wojewódzki
w Elblągu
Główny Archiwista Wojewódzki

STAROSTWO POWIATOWE
w ELBLĄGU
82-300 ELBLĄG, ul. Sadarów 1A

Urząd Wojewódzki
82-300 w Elblągu
Wydział Planowania przestrzennego, Urbanistyki,
Architektury i Inżynierii Budowlanej
ul. Hetmańska 25
2

Elbląg, dnia 1987.05.22

Nr 1151/E1/87

DECYZJA O STWIERDZENIU PRZYGOTOWANIA
ZAWODOWEGO DO PEŁNIENIA SAMODZIELNYCH
FUNKCJI TECHNICZNYCH W BUDOWNICTWIE
=====

Na podstawie § 4 ust.1 i 2, § 7 i § 13 ust.1 pkt.1 rozporządzenia Ministra Gospodarki Terenowej i Ochrony Środowiska z dnia 20 lutego 1975 r. w sprawie samodzielnych funkcji technicznych w budownictwie /Dz.U. nr 8, poz. 46/ stwierdza się, że:

Obywatel Piotr Andrzej N I T E C K I - magister inżynier architekt

urodzony dnia 16 marca 1957 roku w Elblągu, województwo elbląskie posiada przygotowanie zawodowe upoważniające do wykonywania samodzielnej funkcji

- P R O J E K T A N T A -

w specjalności techniczno-budowlanej w zakresie architektonicznym

Obywatel Piotr Andrzej N I T E C K I - jest upoważniony do:

1. sporządzania projektów w zakresie rozwiązań:
 - a. architektonicznych wszelkich obiektów budowlanych,
 - b. konstrukcyjno-budowlanych obiektów budowlanych w budownictwie osób fizycznych, z wyłączeniem konstrukcji fundamentów głębszych i trudniejszych konstrukcji statycznie niewyznaczalnych
2. w budownictwie osób fizycznych - do kierowania, nadzorowania i kontrolowania budowy, kierowania i kontrolowania wytwarzania konstrukcyjnych elementów budowlanych oraz oceniania i badania stanu technicznego obiektów budowlanych - z wyłączeniem konstrukcji statycznie niewyznaczalnych.

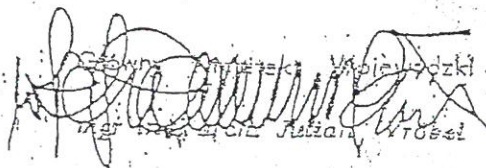
Piotr Andrzej Nitecki
Magister inżynier architekt

STAROSTWO POWIATOWE
w ELBLĄGU
82-300 ELBLĄG, ul. Saperów 14

D u p l i k a t

Urząd Wojewódzki 82-300 Elbląg Wydział Planowania Przestrzennego,
Urbanistyki, Architektury i Nadzoru Budowlanego ul. Hetmańska 28.-

Nr 849/El/84

Elbląg, dnia 18 grudnia 1984 r.

DECYZJA O STWIERDZENIU PRZYGOLOWANIA
ZAWODOWEGO DO PEŁNIENIA SAMODZIELNYCH
FUNKCJI TECHNICZNYCH W BUDOWNICTWIE

Na podstawie § 4 ust.2, § 5 ust.1, § 6 ust.1 i 3, § 7 i § 13 ust.1
pkt 2 rozporządzenia Ministra Gospodarki Terenowej i Ochrony Środowia-
ka z dnia 20 lutego 1975 r. w sprawie samodzielnych funkcji technicz-
nych w budownictwie /Dz.U. Nr 8, poz.46/ s t w i e r d z a s i ę, że

Obywatel Czesław Waldemar S A J K O - magister inżynier
budownictwa lądowego
urodzony dnia 12 września 1946 roku w Plesku, posiada przygotowanie
zawodowe upoważniające do wykonywania samodzielnej funkcji

- PROJEKTANTA oraz KIEROWNIKA BUDOWY I ROBÓT -

w specjalności techniczno-budowlanej w zakresie konstrukcyjno-budow-
lanym.

Obywatel Czesław Waldemar S A J K O - jest upoważniony do :

1. sporządzania projektów w zakresie rozwiązań konstrukcyjno-budowla-
nych budynków oraz innych budowli, z wyłączeniem linii, węzłów i
stacji kolejowych, dróg oraz lotniskowych dróg startowych i manipu-
lacyjnych, mostów, budowli hydrotechnicznych i melioracji wodnych,
2. sporządzania w budownictwie osób fizycznych projektów w zakresie
rozwiązań architektonicznych :
 - a. budynków inwentarskich i gospodarczych, adaptacji projektów ty-
powych i powtarzalnych innych budynków oraz sporządzania planów
zagospodarowania działki związanych z realizacją tych budynków,
 - b. budowli nie będących budynkami,
3. kierowania, nadzorowania i kontrolowania budowy i robót, kierowa-
nia i kontrolowania wytwarzania konstrukcyjnych elementów budow-
lanych oraz oceniania i badania stanu technicznego w zakresie
wszelkich budynków oraz innych budowli - z wyłączeniem linii, węzłów
i stacji kolejowych, dróg oraz lotniskowych dróg startowych i mani-
pulacyjnych, mostów, budowli hydrotechnicznych i wodnomelioracyj-
nych.

Oryginał dokumentu podpisał Główny Architekt Wojewódzki mgr inż. arch.
Julian Wróbel.

Duplikat wystawiono na podstawie dokumentów posiadanych w archiwum
Wydziału Zagospodarowania Przestrzennego i Nadzoru Budowlanego Urzędu
Wojewódzkiego w Elblągu.

Elbląg, dnia 16.06.1998 r.



Z u p. W. W. W. O D Y
[Signature]
mgr inż. Jan Kamiński
Przewodniczący Wydziału Zagospodarowania
Przestrzennego i Nadzoru Budowlanego
Architekt Wojewódzki

STAROSTWO POWIATOWE
w ELBLĄGU
82-300 ELBLĄG, ul. Saperów 14A

Opis techniczny do zamiennego projektu zagospodarowania działki nr 130/1 położonej w Nowym Monasterzysku, gmina Młynary

1. Projektowany stan zagospodarowania działki:

Na działce nr 130/1 położonej w obrębie ewidencyjnym Nowe Monasterzysko jednostka ewidencyjna Młynary projektowana była rozbudowa i przebudowa budynku świetlicy wiejskiej. Na powyższą inwestycję Inwestor uzyskał pozwolenie na budowę Nr xxx/2017, wydane przez Starostę Elbląskiego dnia xx.xx.2017 r. znak AB.6740.x.xx.2017.PP. W związku z koniecznością zmiany zakresu rozbudowy i przebudowy Inwestor podjął decyzję o wykonaniu projektu zamiennego.

Niniejsze opracowanie zostało zaprojektowane zgodnie z wnioskami Inwestora z zachowaniem odległości wynikających z obowiązujących warunków technicznych, jakim powinny odpowiadać budynki i ich usytuowanie (zgodnie z Rozporządzeniem Ministra Infrastruktury z dnia 12 kwietnia 2002 r. w sprawie warunków technicznych, jakim powinny odpowiadać budynki i ich usytuowanie - Dz. U. z dnia 15 czerwca 2002 r.) oraz przy zachowaniu zapisów miejscowego planu zagospodarowania przestrzennego wsi Nowe Monasterzysko w gminie Młynary - Uchwała nr XIX-95/04 Rady Miejskiej w Młynarach z dnia 10 września 2004 r.

Obsługa komunikacyjna posesji objętej inwestycją, tak jak dotychczas, odbywać się będzie istniejącym wjazdem od strony północnej działki. Obecny zjazd odpowiada wymaganiom wynikającym z jego usytuowania i przeznaczenia, jest dostosowany do wymagań bezpieczeństwa ruchu na drodze oraz wymiarów gabarytowych pojazdów, dla których jest przeznaczony i wymagań ruchu pieszych, w związku, z czym nie wymaga przebudowy.

Budynek świetlicy wiejskiej posiada przyłącza: wodociągowe i energetyczne, natomiast nieczystości ciekłe odprowadzane będą do nowoprojektowanego szczelnego zbiornika bezodpływowego lokalizowanego na terenie przedmiotowej działki zgodnie z projektem zagospodarowania działki wg odrębnego zgłoszenia. Istniejące media są wystarczające dla projektowanego zamierzenia i nie wymagają przebudowy.

Wywóz nieczystości odbywać się będzie tak jak dotychczas przez odpowiednią jednostkę z istniejącego pojemnika na odpady stałe zlokalizowanego niedaleko wejścia do świetlicy.

Odprowadzenie wód opadowych zostanie zapewnione rurami spustowymi powierzchniowo na teren własnej działki inwestora, uniemożliwiając ich naturalny spływ na tereny sąsiednie.

Istniejące miejsca postojowe na terenie działki są wystarczające dla przedmiotowego zamierzenia budowlanego.

1. Bilans powierzchni

W zawiązku ze zmianą zakresu rozbudowy budynku świetlicy wiejskiej zmianie ulegają jego charakterystyczne wielkości co do bilansu powierzchni:

Istniejący budynek świetlicy wiejskiej	-	75,20 m ²
Projektowana rozbudowa budynku świetlicy wiejskiej		7,91 m ²
Nawierzchnie utwardzone	-	brak
Powierzchnia biologicznie czynna	-	648,89 m ²
Powierzchnia działki	-	732,00 m ²

- LINIE ZABUDOWY: nieprzekraczalna 6,0m od linii rozgraniczającej drogi nr 40KD – zachowana

- WIELKOŚĆ POKRYCIA DZIAŁKI ZABUDOWĄ: nie więcej niż 20% - w projekcie 11,35%

- INTENSYWNOŚĆ ZABUDOWY: nie więcej niż 0,4 - w projekcie 0,22

- WYSOKOŚĆ ZABUDOWY: nie więcej niż 7m - w projekcie wys. rozbudowy 6,20m

2. Charakterystyczne parametry techniczne budynku:

	<u>PRZED ROZBUDOWĄ I PRZEBUDOWĄ</u>	<u>Rozbudowa</u>	<u>Po rozbudowie I przebudowie</u>
Powierzchnia zabudowy	75,20 m ²	7,91 m ²	83,11 m ²
Powierzchnia użytkowa	64,09 m ²	8,52 m ²	136,40 m ²
Kubatura	505,00 m ³	72,80 m ³	577,80 m ³

3. Zakres pozostałych zmian

W pozostałym zakresie, tj. zastosowania rodzaju materiałów w zakresie: konstrukcji, warunków ochrony przeciwpożarowej budynku, geotechnicznych warunków posadawiania obiektu, danych charakteryzujących wpływ obiektu na środowisko i jego wykorzystanie jak

również projektowanej charakterystyki energetycznej, projekt podstawowy pozostaje bez zmian. Wszystkie dokonane zmiany określono graficznie w rysunkach zamiennych do niniejszego projektu.

4. Stan prawny inwestycji

Projektowana inwestycja w żadnym stopniu nie narusza uzasadnionych interesów osób trzecich i została zaprojektowana z zachowaniem warunków określonych w art. 5 ustawy Prawo budowlane.

PROJEKTANT:

Elbląg, luty 2018 r.

mgr Stanisław Piór
upr. bud. nr 1851/EI/93
w zakresie konstrukcyjno-budowlanym

Inwestor: Gmina Młynary
 Adres: obręb Nowe Monasterzysko
 gmina Młynary

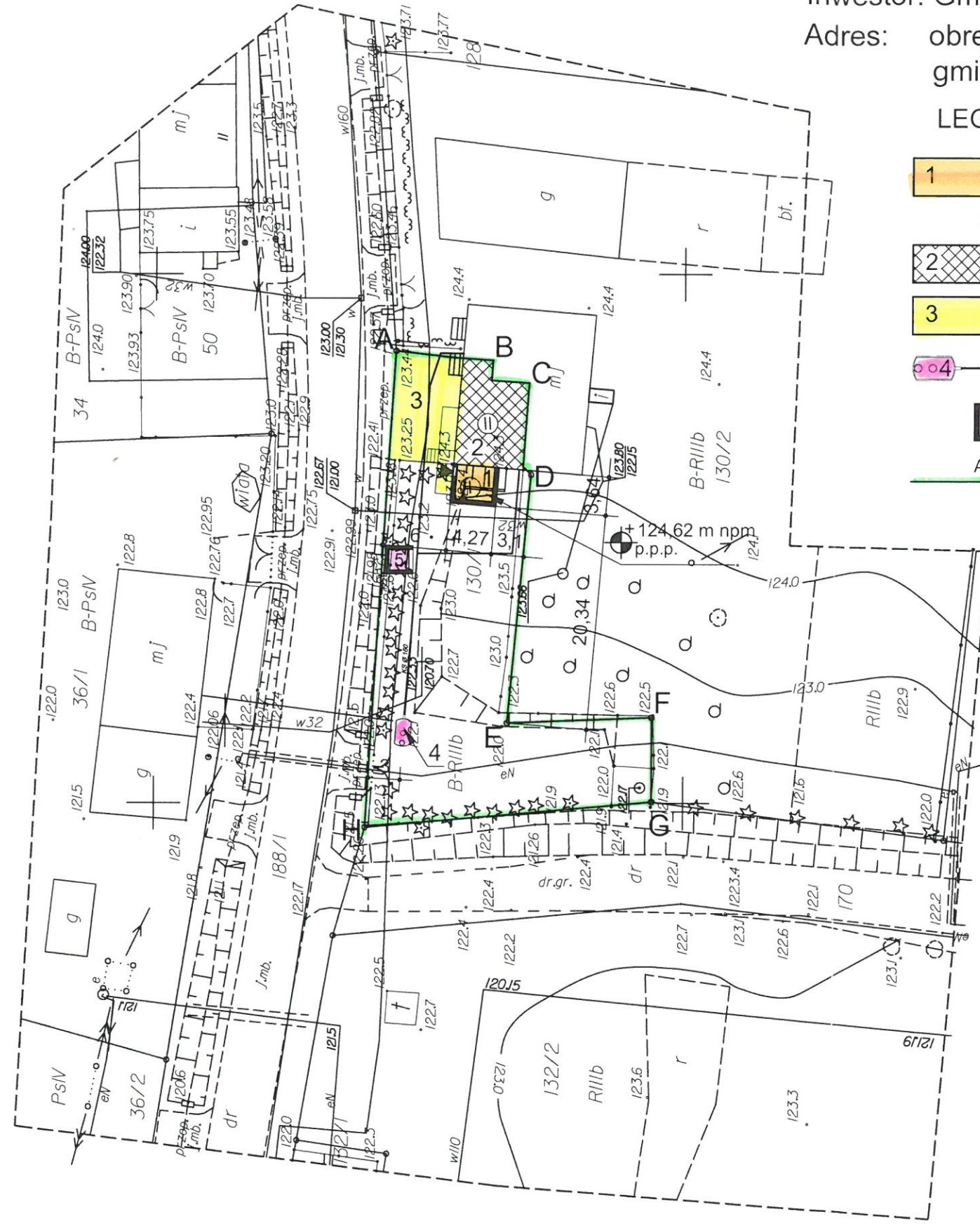

- LEGENDA:**
- 1 projektowana rozbudowa budynku świetlicy wiejskiej
 - 2 projektowana liczba kondygnacji
 - 3 budynek przeznaczony do przebudowy (wg projektu architektonicznego)
 - 4 istniejąca komunikacja
 - 5 zbiornik na nieczystości ciekłe (osobne zgłoszenie)
 - 6 istniejący śmietnik
 - A - H granice działki - opracowania

STAROSTWO POWIATOWE W ELBLĄGU
 Załącznik do decyzji o pozwoleniu na budowę / rozbiórkę / roboty budowlane
 znak KB 6140.9.33.2018
 z dnia 13.12.2018

Z up. STAROSTY
 mgr inż. Marek Kowal
 Naczelnik Wydziału Architektury i Budownictwa

BIURO PROJEKTÓW "PRZEKRÓJ" 82-300 Elbląg ul. Juliana Fafata 5/6		rys. nr 1
Projekt: Przebudowa i rozbudowa budynku świetlicy wiejskiej	branża: Budowlana	
Inwestor: Gmina Młynary, ul. Dworcowa 29 Adres inwestycji: obrub Nowe Monasterzysko, gmina Młynary, działka nr 130/1	skala: 1:500	
Rodzaj opracowania: ZAMIENNY PROJEKT ZAGOSPODAROWANIA DZIAŁKI	data oprac.: 09.2018	
Opracowanie architektura: Piotr NITECKI, upr. nr 1151/EI/87	podpis:	
Projektant: Stanisław PIÓR, upr. nr 1851/EI/93	podpis:	

Niniejsza mapa, na której opracowano projekt zagospodarowania działki, jest zgodna z oryginałem mapy do celów projektowych

Elbląg, wrzesień 2018 r.

mgr Stanisław Piór
 upr. bud. nr 1851/EI/93
 w zakresie konstrukcyjno-budowlanym

STAROSTWO POWIATOWE
 W ELBLĄGU
 82-300 ELBLĄG, ul. Saperów 1A

Usługi Geodezyjne i Budowlane Andrzej Sekuła 14-400 Pasłęk ul. 11 Listopada 6/9 <small>(nazwa lub inna nazwa wytwórcy) (podpis osoby reprezentującej wytwórcę)</small> Andrzej Sekuła <small>(imię i nazwisko geodety uprawnionego który opracował mapę)</small> up. nr 9062 <small>(nr uprawnień i podpis geodety)</small>		MAPA DO CELÓW PROJEKTOWYCH Skala 1:500	Mapa w zakresie mapy zasadniczej 212 133 113. Nr GN-P.6640.1.219.2017. Data opracowania mapy: Młynary 04.05.2017r.
Nazwa miejscowości/Obiekt	Nowe Monasterzysko dz.130/1	1. Niniejsza mapa do celów projektowych została wykonana bez ustalania, czy nieruchomości w zakresie niniejszego opracowania, zostały obciążone służebnościami gruntowymi ujawnionymi w księgach wieczystej. Nie wyklucza się istnienia w terenie innych, nie wykazanych na niniejszej mapie, urządzeń podziemnych, które nie były zgłoszone do inwentaryzacji lub o których brak jest informacji w instytutach branżowych. 3. Granice wniesiono na podstawie danych numerycznych udostępnionych przez PODGIK, bez prawnego ustalenia granic i bez opracowania mapy użyto symboli niezgodnych z zał. 7, rozdz. 4, art. 16.1 rozporządzenia o mapie zasadniczej, lecz z nieobowiązującej instrukcji KI gdyż według tej instrukcji opracowana jest mapa sytuacyjna - wysokościowa przyjęta do zasobu PODGIK w Pasleku.	
Jednostka ewidencyjna	280406_5 Gmina Młynary		
Obrub ewidencyjny	280406_5_0010 Nowe Monasterzysko		
Układ współrzędnych prostokątnych płaskich	2000_7		
Układ wysokości	Kronstadt 60		
Obszar, który był przedmiotem aktualizacji	---		

INFORMACJA O OBSZARZE ODDZIAŁYWANIA OBIEKTU

Podstawa prawna:

- ustawa z dnia 7 lipca 1994 r. – *Prawo budowlane (jednolity tekst Dz. U. z 2018 r., poz. 1202 z późniejszymi zmianami)*;
- rozporządzenie Ministra Infrastruktury z dnia 12 kwietnia 2002 r. w sprawie warunków technicznych jakim powinny odpowiadać budynki i ich usytuowanie (jednolity tekst Dz. U. z 2015 r., poz. 1422 z późniejszymi zmianami)
- rozporządzenie Ministra Transportu, Budownictwa i Gospodarki Morskiej z dnia 25 kwietnia 2012 r. w sprawie szczegółowego zakresu i formy projektu budowlanego (Dz. U. z 2012 r., poz. 462 z późniejszymi zmianami)

Obszar oddziaływania projektowanej inwestycji rozbudowy i przebudowy budynku świetlicy wiejskiej na otoczenie całkowicie mieści się na terenie działki nr 130/1 położonej w obrębie Nowe Monasterzysko, gmina Młynary .

Projektant:

Elbląg, wrzesień 2018

mgr Stanisław Piór
upr. bud. nr 1851/EI/93
w zakresie konstrukcyjno-budowlanym

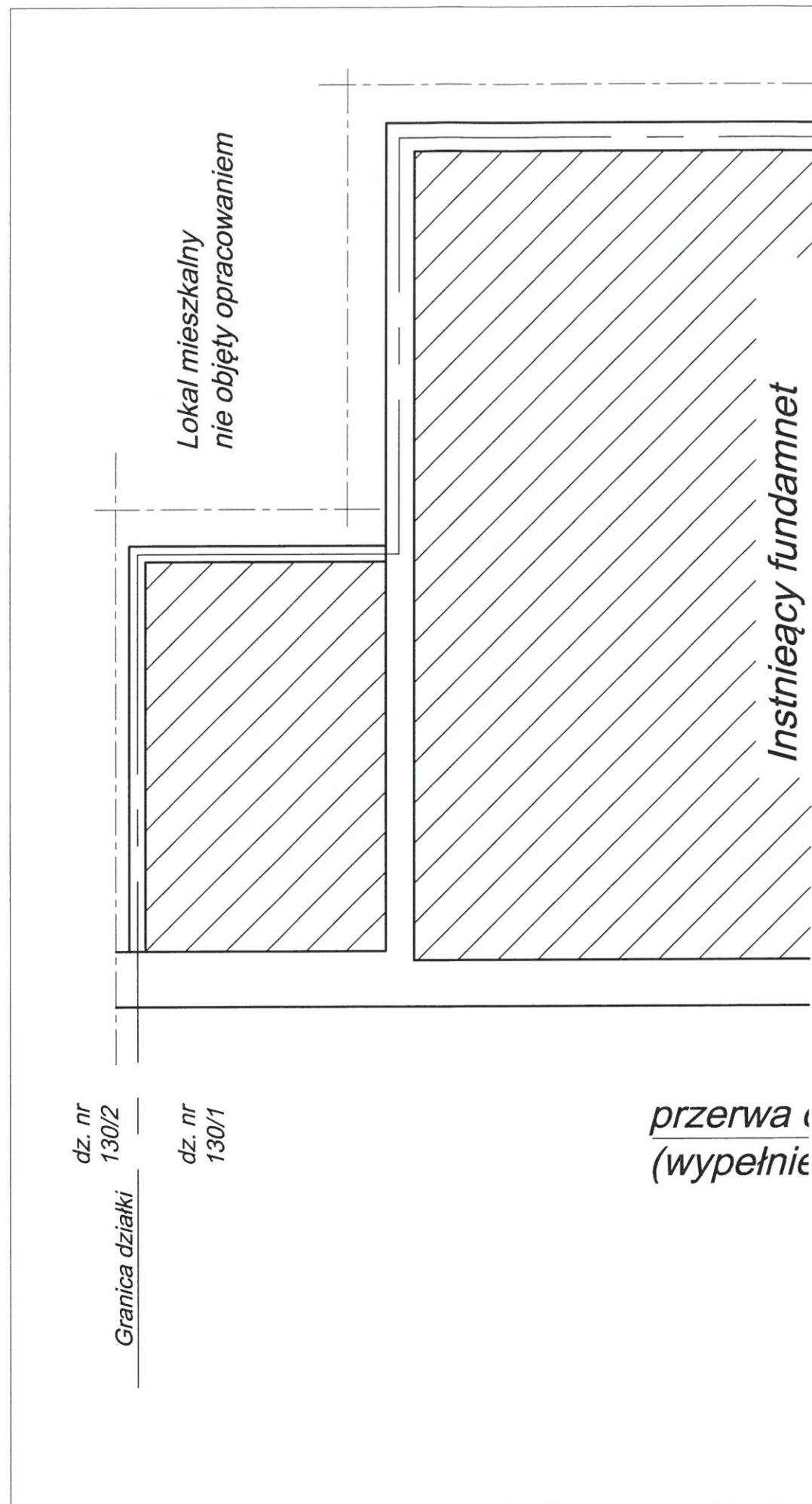

rys. nr	1
branża	Konstrukcja
skala	1:50
data oprac.	09.2018

STARUSTWO POWIATOWE
w ELBLĄGU
ul. Sadownicza 14

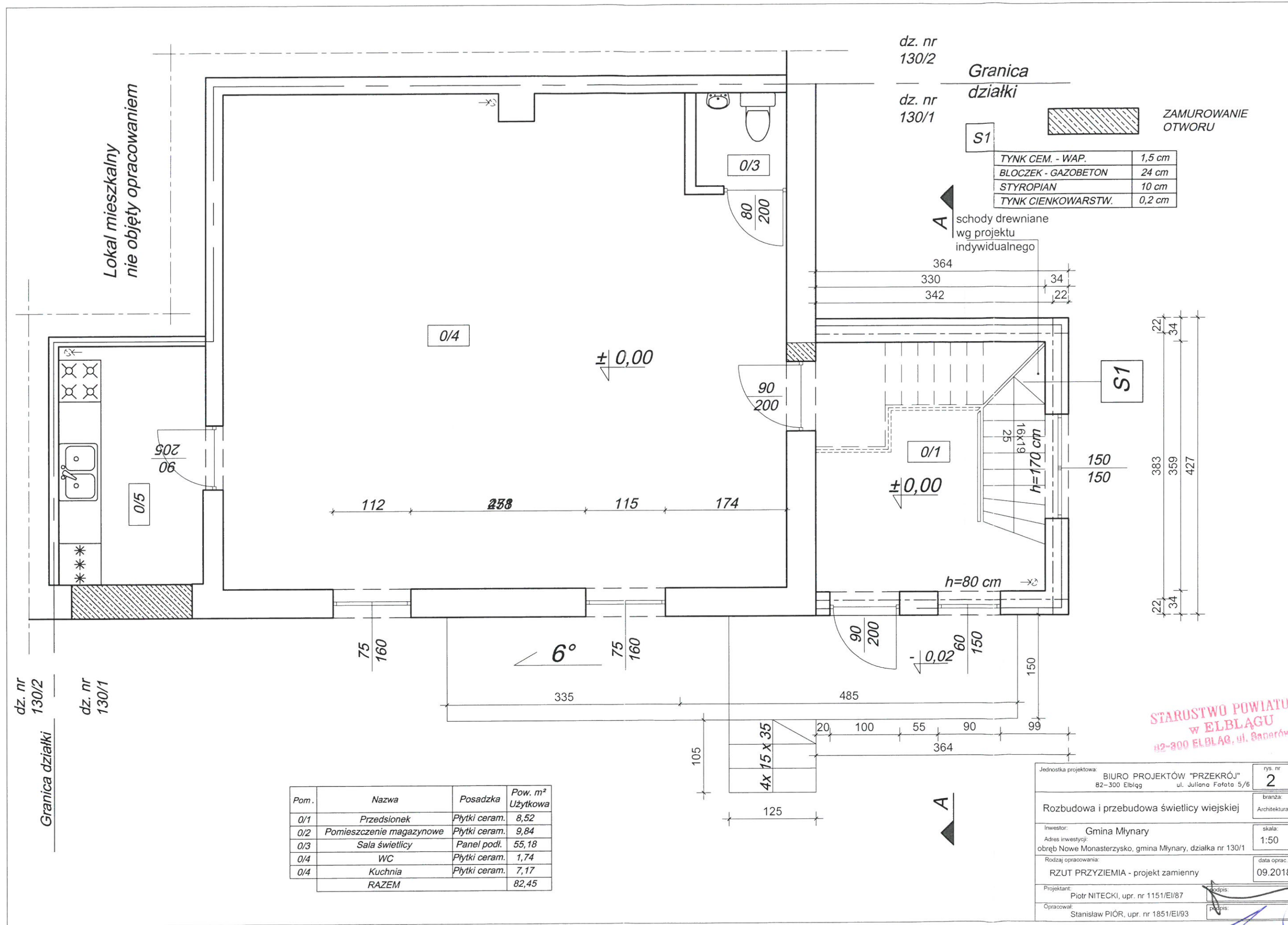

Pom.	Nazwa	Posadzka	Pow. m ² Użytkowa
0/1	Przedśionek	Płytki ceram.	8,52
0/2	Pomieszczenie magazynowe	Płytki ceram.	9,84
0/3	Sala świetlicy	Panel podł.	55,18
0/4	WC	Płytki ceram.	1,74
0/4	Kuchnia	Płytki ceram.	7,17
	RAZEM		82,45

**STAROSTWO POWIATOWE
W ELBLĄGU**
ul. Banerów 1A

Jednostka projektowa: BIURO PROJEKTÓW "PRZEKRÓJ" 82-300 Elbląg	nys. nr 2
Rozbudowa i przebudowa świetlicy wiejskiej	branża: Architektura
Inwestor: Gmina Młynary	skala: 1:50
Adres inwestycji: obręb Nowe Monasterzysko, gmina Młynary, działka nr 130/1	data oprac.: 09.2018
Rodzaj opracowania: RZUT PRZYZIEMIĄ - projekt zamienny	
Projektant: Piotr NITECKI, upr. nr 1151/EI/87	podpis:
Opracował: Stanisław PIÓR, upr. nr 1851/EI/93	podpis:

Strych lokalu mieszkalnego
nie objętego opracowaniem:
powierzchnia użytkowa - 80,16 m²
powierzchnia całkowita - 99,01 m²

dz. nr
130/2

dz. nr
130/1

Granica
działki



ZAMUROWANIE
OTWORU

Sw2

PLĘTA G-K	1,25 cm
STERARZ DREWNIANY	10 cm
PLĘTA G-K	1,25 cm



schody drewniane
wg projektu
indywidualnego

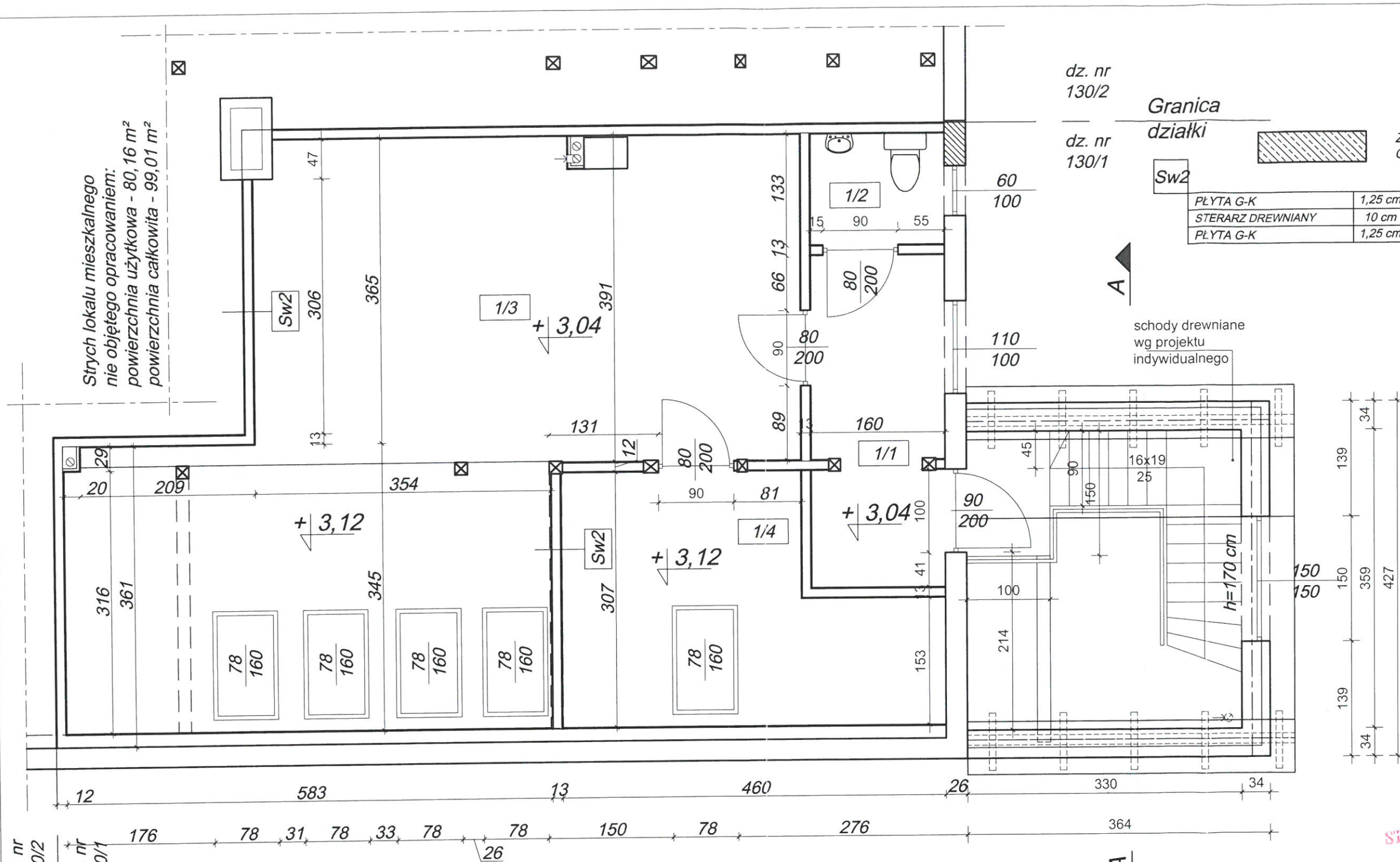

dz. nr
130/2

dz. nr
130/1

Granica działki

Pom.	Nazwa	Posadzka	Pow. m ²	
			Użytkowa	Całkowita
1/1	Przedsiónek	Płytki ceram.	6,12	3,92
1/2	WC	Płytki ceram.	2,13	2,13
1/3	Pomieszczenie magazynowe	OSB	38,48	44,57
1/4	Pomieszczenie gospodarcze	OSB	7,22	14,11
RAZEM			53,95	64,73

STAROSTWO POWIATOWE
w ELBLĄGU
82-300 ELBLĄG, ul. Saperów 14

Jednostka projektowa: BIURO PROJEKTÓW "PRZEKRÓJ" 82-300 Elbląg ul. Juliana Fofota 5/6	rys. nr 3
Rozbudowa i przebudowa świetlicy wiejskiej	branża: Architektura
Investor: Gmina Młynary	skala: 1:50
Adres inwestycji: obwód Nowe Monasterzysko, gmina Młynary, działka nr 130/1	data oprac.: 09.2018
Rodzaj opracowania: RZUT PODDASZA - projekt zamienny	
Projektant: Piotr NITECKI, upr. nr 1151/EI/87	podpis:
Opracował: Stanisław PIÓR, upr. nr 1851/EI/93	podpis:

dz. nr
130/2

dz. nr
130/1

Granica
działki

Strych lokalu mieszkalnego
nie objętego opracowaniem:
powierzchnia użytkowa - 80,16 m²
powierzchnia całkowita - 99,01 m²

dz. nr
130/2

dz. nr
130/1

Granica działki

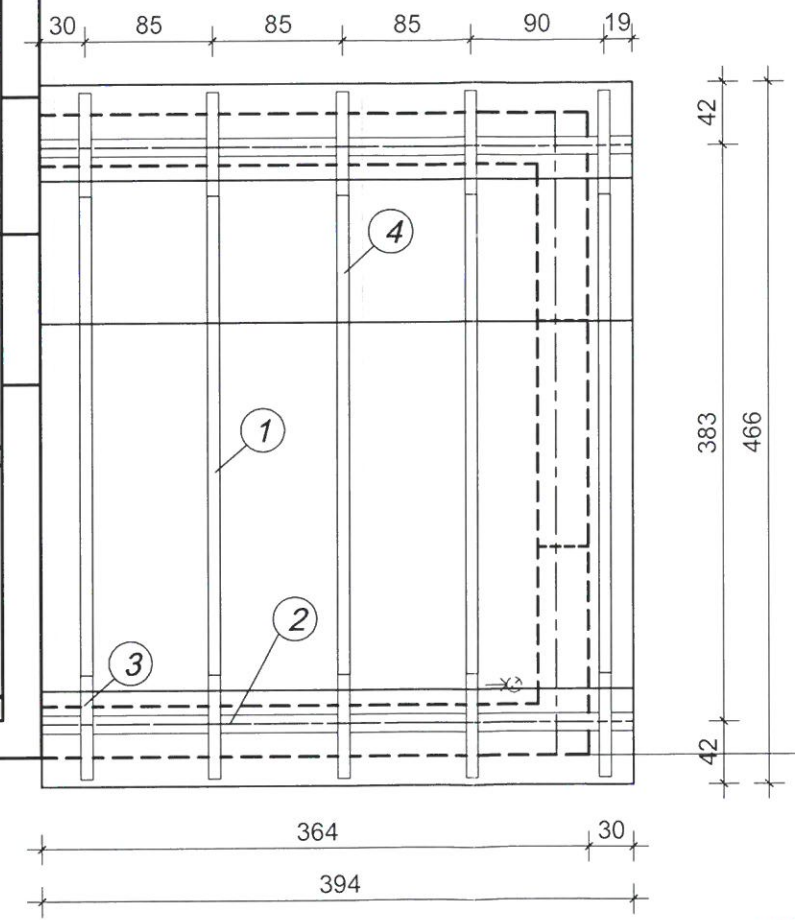

PRZYBLIŻONE ZESTAWIENIE DREWNA - WIĄZAR

nazwa elementu	ozn.	przekrój [cm]	długość [cm]	kubatur a element u [m3]	ilość [szt.]	kubatur a [m3]
krokiew	1	18,0 x 7,5	385	0,052	5	0,260
murlata	2	12,0 x 12,0	400	0,058	2	0,115
nakładka	3	18,0 x 7,5	70	0,009	10	0,095
krokiew	4	18,0 x 7,5	195	0,026	5	0,132
SUMA						0,470

STAROSTWO POWIATOWE
w ELBLĄGU
82-300 ELBLĄG, ul. Saperów 14A

Jednostka projektowa: BIURO PROJEKTÓW "PRZEKRÓJ" 82-300 Elbląg ul. Juliana Fafata 5/6		rys. nr 4
Rozbudowa i przebudowa świetlicy wiejskiej		branża: Konstrukcja
inwestor: Gmina Młynary	skala: 1:50	
Adres inwestycji: obręb Nowe Monasterzysko, gmina Młynary, działka nr 130/1		
Rodzaj opracowania: RZUT WIĘZBY DACHOWEJ - projekt zamienny	data oprac.: 09.2018	
Projektant: Waldemar SAJKO, upr. nr 849/EI/84	podpis:	
Opracował: Stanisław PIÓR, upr. nr 1851/EI/93	podpis:	

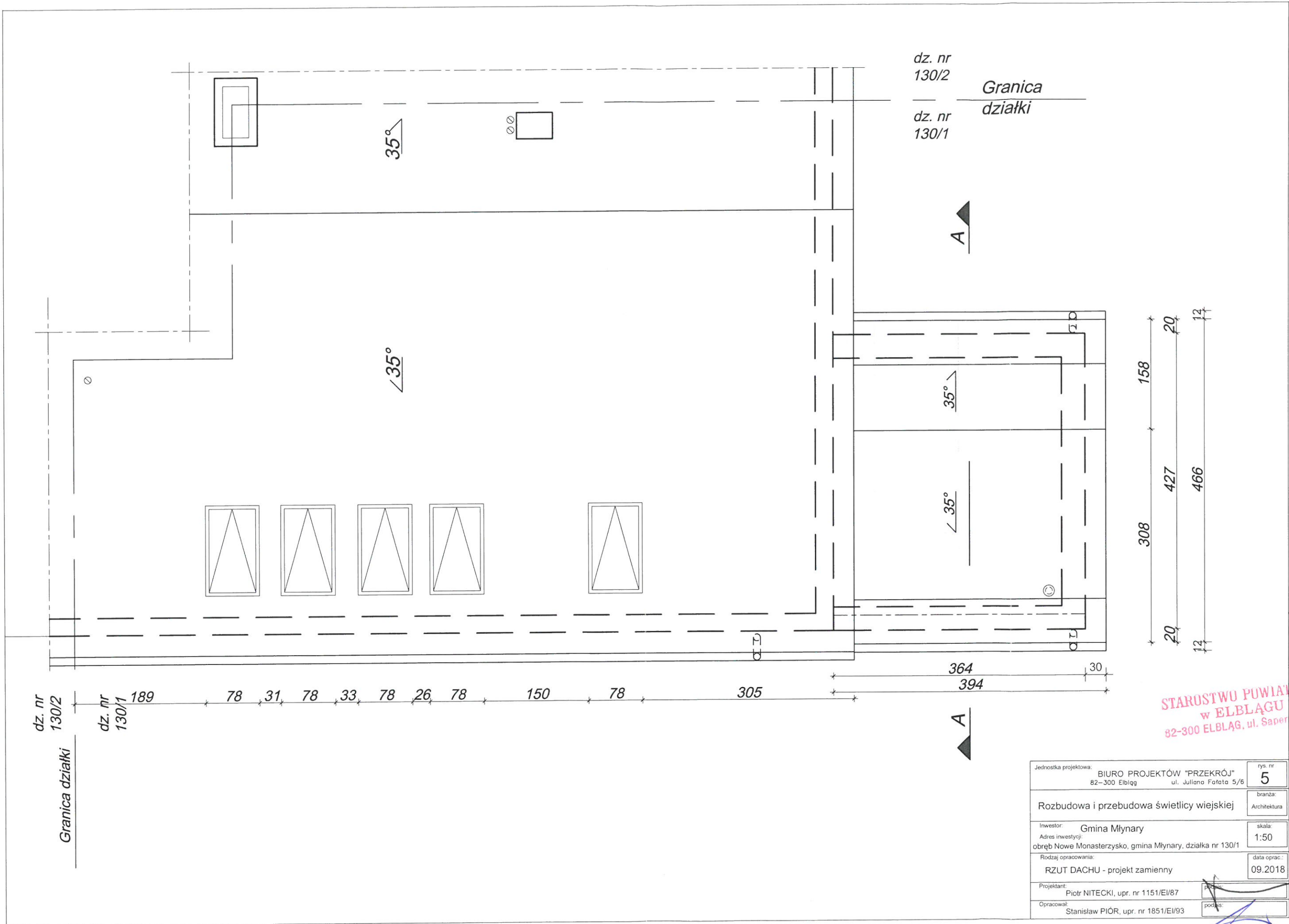

STAROSTWO POWIATOWE
w ELBLĄGU
82-300 ELBLĄG, ul. Sapieżyńska 1A.

Jednostka projektowa: BIURO PROJEKTÓW "PRZEKRÓJ" 82-300 Elbląg	ul. Juliana Fofeta 5/6	rys. nr 5
Rozbudowa i przebudowa świetlicy wiejskiej		branża: Architektura
Investor: Gmina Młynary	Adres inwestycji: obwód Nowe Monasterzysko, gmina Młynary, działka nr 130/1	skala: 1:50
Rodzaj opracowania: RZUT DACHU - projekt zamienny		data oprac.: 09.2018
Projektant: Piotr NITECKI, upr. nr 1151/EI/87	podpis: _____	
Opracował: Stanisław PIÓR, upr. nr 1851/EI/93	podpis: _____	

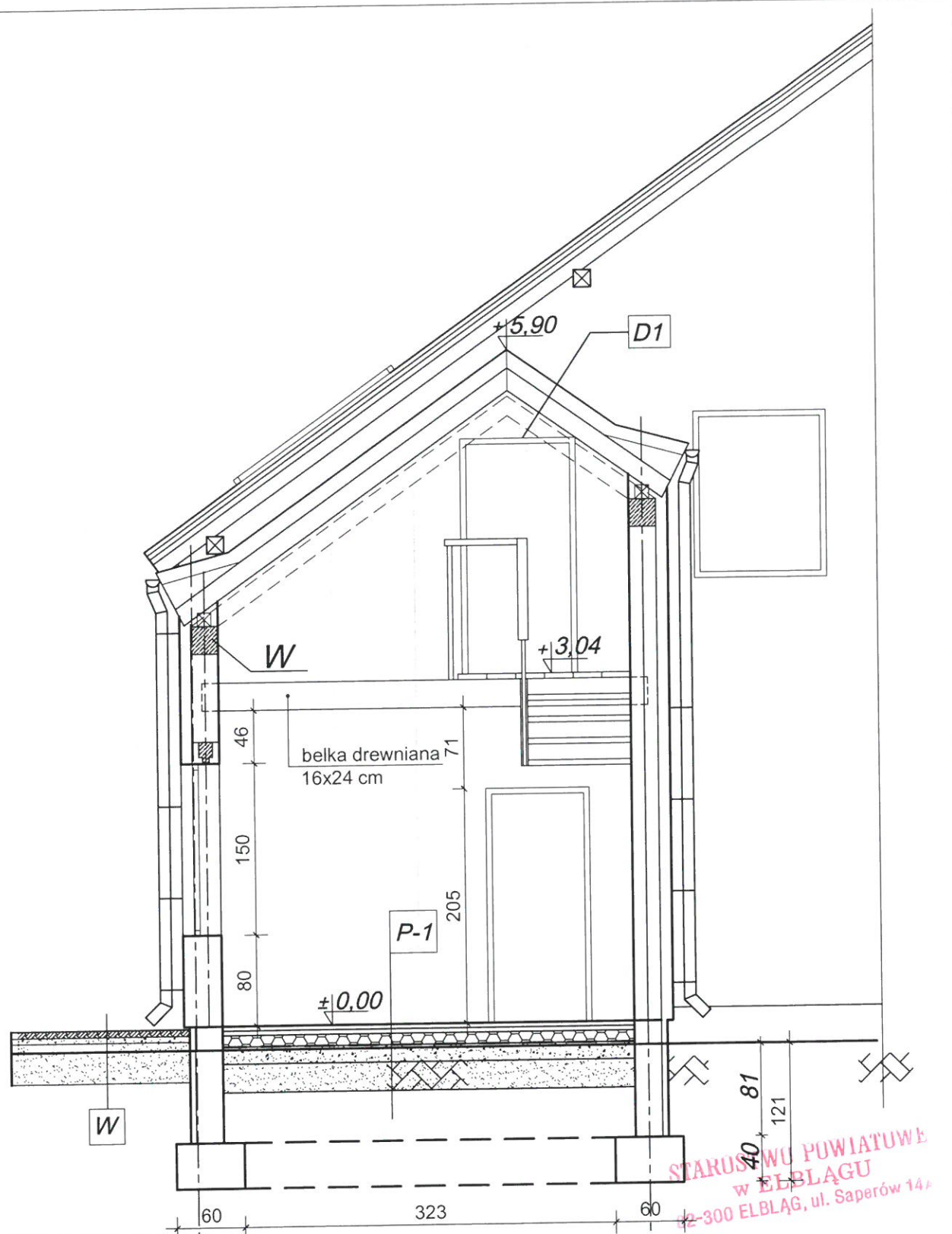

STAROSTWO POWIATOWE
w ELBLĄGU
ul. Saperów 14

D1	dachówka ceramiczna	1,5 cm
	łaty	24 cm
	kontrłaty	15 cm
	włna mineralna	20 cm
	folia wiatroizolacyjna	0,2 cm
	krokiew	0,2 cm
	plyta gipsowo-kartonowa	2,0 cm

P-1	wykończenie (płytki ceram.)	2,0 cm
	posadzka cementowa	5,0 cm (zbrojona siatką 10x10 cm)
	styropian EPS-100	10,0 cm
	folia budowlana	
	chudy beton	10,0 cm
	piasek zagęszczony	20,0 cm

W	kostka betonowa	6 cm
	chudy beton	5 cm
	piasek zagęszczony	20 cm

Jednostka projektowa:	BIURO PROJEKTÓW "PRZEKRÓJ" 82-300 Elbląg ul. Juliana Fafeta 5/6	rys. nr	6
	Rozbudowa i przebudowa świetlicy wiejskiej	branża:	Architektura
Investor:	Gmina Młynary	skala:	1:50
Adres inwestycji:	obręb Nowe Monasterzysko, gmina Młynary, działka nr 130/1	data oprac.:	09.2018
Rodzaj opracowania:	PRZEKRÓJ A-A - projekt zamienny	projektant:	Piotr NITECKI, upr. nr 1151/EI/87
Projektant:	Piotr NITECKI, upr. nr 1151/EI/87	opracował:	Stanisław PIÓR, upr. nr 1851/EI/93



dz. nr
130/2

dz. nr
130/1

Granica
działki

dz. nr
130/1

dz. nr
130/2

Granica
działki

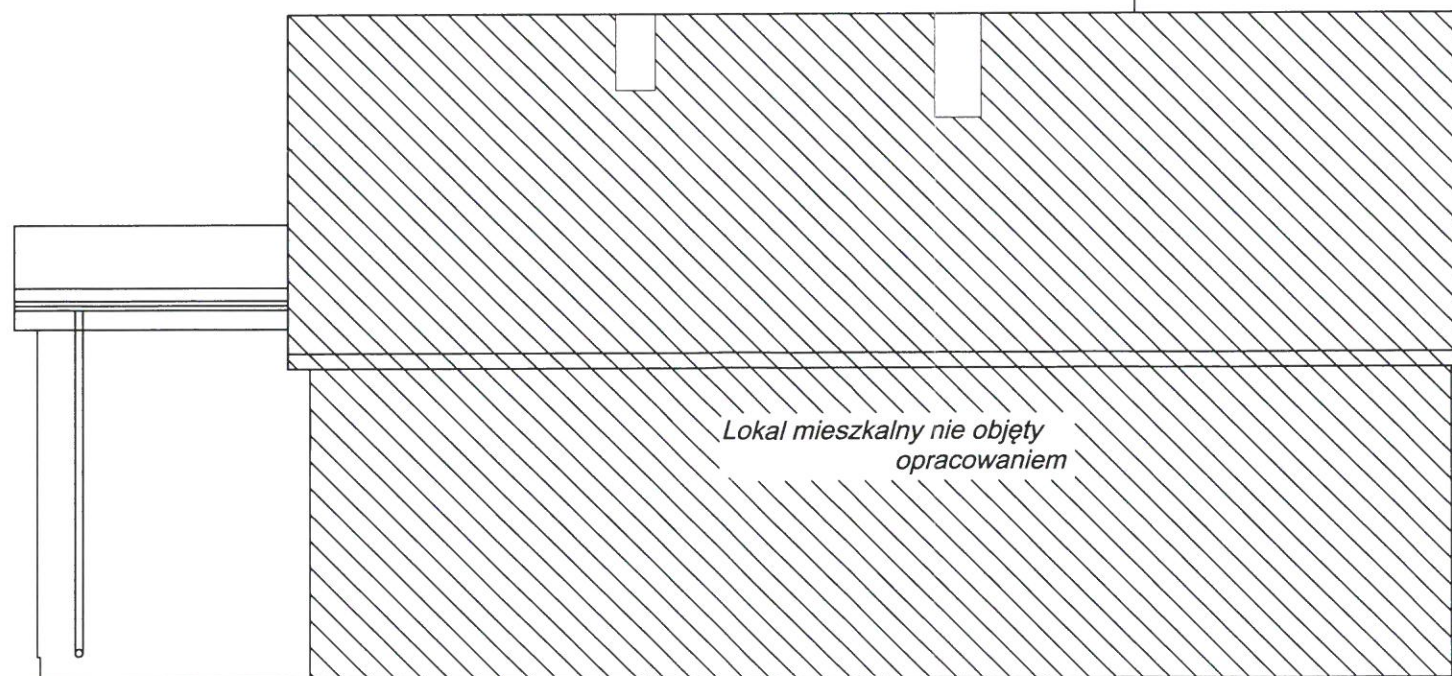

Lokal mieszkalny nie objęty
opracowaniem

STAROSTWO POWIATOWE
w ELBLĄGU
82-300 ELBLĄG, ul. Saperów 14A

Jednostka projektowa: BIURO PROJEKTÓW "PRZEKRÓJ" 82-300 Elbląg ul. Juliana Fafata 5/6		rys. nr 7
Rozbudowa i przebudowa świetlicy wiejskiej		branża: Architektura
Inwestor: Gmina Młynary Adres inwestycji: obręb Nowe Monasterzysko, gmina Młynary, działka nr 130/1		skala: 1:50
Rodzaj opracowania: ELEWACJA FRONTOWA I TYLNA - projekt zamienny		data oprac.: 09.2018
Projektant: Piotr NITECKI, upr. nr 1151/EI/87	podpis:	
Opracował: Stanisław PIÓR, upr. nr 1851/EI/93	podpis:	

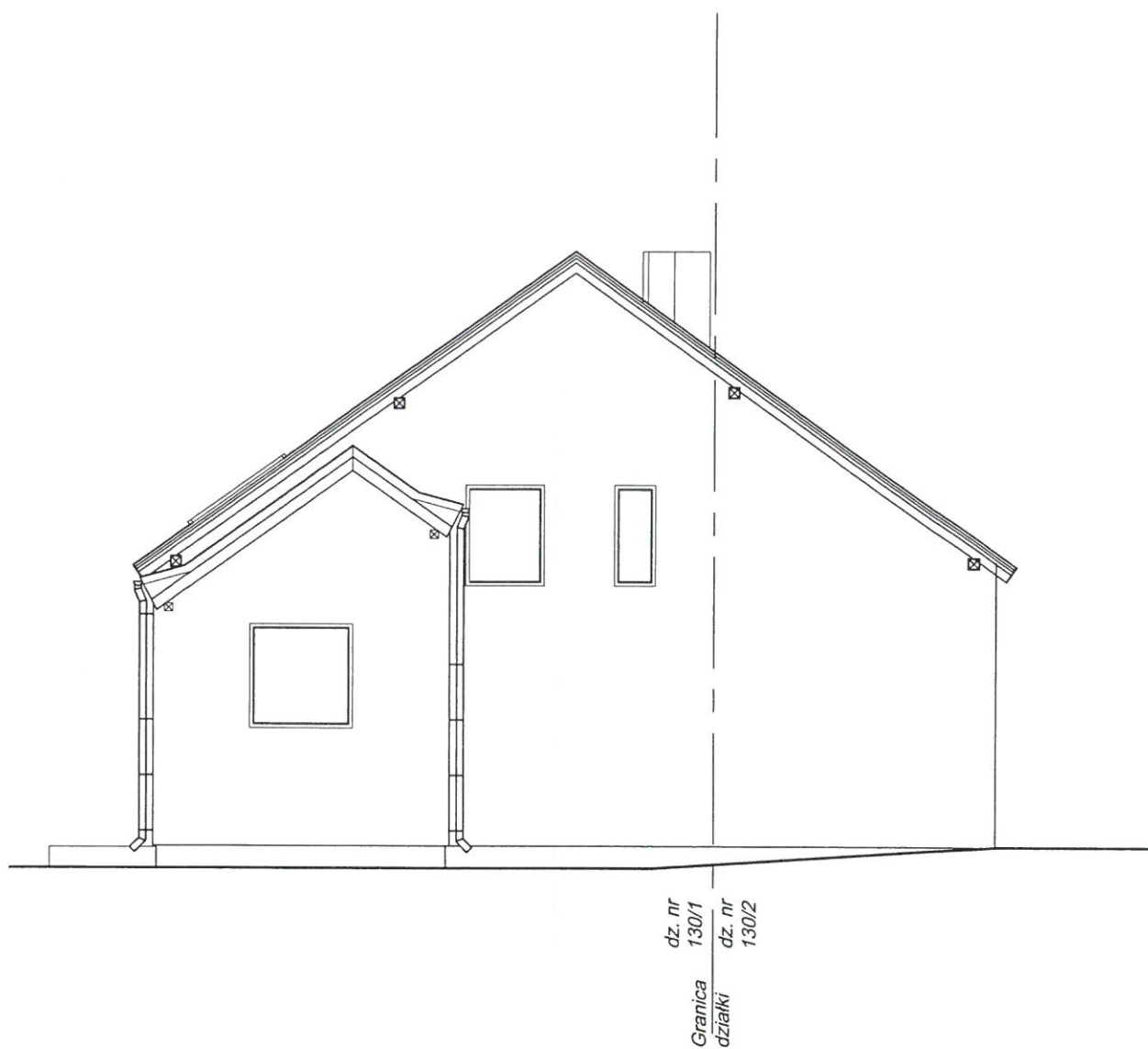

STAROSTWO POWIATOWE
w ELBLĄGU
82-300 ELBLĄG, ul. Saperów 1a

Jednostka projektowa: BIURO PROJEKTÓW "PRZEKRÓJ" 82-300 Elbląg ul. Juliana Fafata 5/6		rys. nr 8
Rozbudowa i przebudowa świetlicy wiejskiej		branża: Architektura
Inwestor: Gmina Młynary Adres inwestycji: obręb Nowe Monasterzysko, gmina Młynary, działka nr 130/1		skala: 1:50
Rodzaj opracowania: ELEWACJA SZCZYTOWA - projekt zamienny		data oprac.: 09.2018
Projektant: Piotr NITECKI, upr. nr 1151/EI/87	[signature]	
Opracował: Stanisław PIÓR, upr. nr 1851/EI/93	[signature]	